

ဆေးလိပ်သောက်သုံးသူ၏
ပတ်ဝန်းကျင်အတွက် အန္တရာယ်

- ◆ ဆေးလိပ်ငွေ့ကို ရှူရှိုက်ရသည့်အတွက် လသားကလေးငယ်များ ရုတ်တရက် သေဆုံးခြင်း၊ အဆုတ်ရောဂါဖြစ်ခြင်း။
- ◆ ကလေးများတွင် ရင်ကျပ်ပန်းနာဖြစ်ခြင်း၊ နားပြည်ယိုခြင်း။
- ◆ အဆုတ်ပြန်ရောင်ခြင်း။
- ◆ လူကြီးများတွင် နှလုံးရောဂါနှင့်အဆုတ်ကင်ဆာ ဖြစ်ခြင်း၊ ရင်ကျပ်ပန်းနာဖြစ်ခြင်းတို့ ဖြစ်ပွားစေသည်။
- ◆ ဆေးလိပ်သောက်သုံးသူ၏ ဆေးလိပ်ငွေ့ကို ရှူရှိုက်ရသည့်အတွက် ပတ်ဝန်းကျင်ရှိ လူများကို ထိခိုက်စေသည်။
- ◆ အများပြည်သူနှင့်ဆိုင်သည့်နေရာများတွင် ဆေးလိပ်မသောက်သင့်ပါ။



သတိပြုရန်

- ◆ ဆေးလိပ်၊ ဆေးရွက်ကြီးကို အစပြုလျှင် စွဲတတ်သည်။
- ◆ ထို့ကြောင့် ဆေးလိပ်ကို လုံးဝအစမပြုပါနှင့်။
- ◆ ကွမ်းဆေးမစားပါနှင့်၊ ဆေးရွက်ကြီးမငုံပါနှင့်။
- ◆ မိဘပြည်သူများက သားသမီးများနှင့် ကလေးသူငယ် များကို ဆေးလိပ်၊ ဆေးရွက်ကြီး သုံးစွဲမှု အစ မပြုမိကြ စေရန် ဝိုင်းဝန်းစောင့်ရှောက်ကြပါ။ သတိပေးကြပါ။
- ◆ ဆေးလိပ်သောက်မိလျှင်၊ စွဲနေလျှင် ဖြတ်နိုင်ရန် ကြိုးစားပါ။ နီးစပ်ရာ ကျန်းမာရေးဌာနတွင် တိုင်ပင်ပြသပါ။
- ◆ ကျန်းမာရေးပညာရှင်များနှင့် ကျန်းမာရေး အသိရှိသူတိုင်းက စံပြနမူနာအဖြစ် ဆေးလိပ်၊ ဆေးရွက်ကြီးကို ရှောင်ကြဉ်ကြပါ။ လူနာများ၊ လူနာမိသားစုများ၊ ပြည်သူများကို ပညာပေးစည်းရုံးပါ။



Tobacco-Free Initiative Project
ဆေးလိပ်၊ ဆေးရွက်ကြီးကင်းဝေးရေးလုပ်ငန်း
ကျန်းမာရေးဦးစီးဌာန



ဆေးလိပ် ဆေးရွက်ကြီး အန္တရာယ်မှ
ဝေးရာသို့ အသိစိတ်ဖြင့် ရှောင်ကြဉ်စို့

FREEDOM FROM TOBACCO



အန္တရာယ်

- ◆ ဆေးပေါ့လိပ်၊ ဆေးပြင်းလိပ်၊ စီးကရက်ဆေးရွက်ကြီး စသော ဆေးရွက်ကြီးထွက် ပစ္စည်းအမျိုးမျိုးကို နည်းမျိုးစုံဖြင့် သုံးစွဲလျက်ရှိကြသည်။ ကွမ်းထဲတွင် ဆေးထည့်စားခြင်း၊ ဆေးရွက်ကြီးငုံခြင်း၊ ဆေးပေါ့လိပ်၊ ဆေးပြင်းလိပ်နှင့် စီးကရက် အမျိုးမျိုးသောက်ခြင်း တို့ကြောင့် လူတို့၏ အသက်ကို သေစေနိုင်သည် အထိ အန္တရာယ်ရှိသည်။
- ◆ ဆေးလိပ်၏ အခိုးအငွေ့များတွင် ဓာတ်ပစ္စည်း အမျိုးပေါင်း (၄၃၀၀)ကျော် ပါဝင်သည်။ ၎င်း အထဲတွင်လူများကို အန္တရာယ်ဖြစ်စေနိုင်သော (ကတ္တရာ၊ နီကိုတင်း၊ ကာဗွန်မိုနောက်ဆိုက်၊ ဘင်ဇင်း၊ အမိုးနီးယား) ဓာတ်များစွာ ပါဝင်ပါသည်။
- ◆ အဓိကပါဝင်သော ပစ္စည်းမှာ နီကိုတင်း ဖြစ်၏။ လူကို အလွန်စွဲလမ်းစေသော အရာဖြစ်သည်။ နီကိုတင်း၏ စွဲလမ်းစေသော အာနိသင်ကြောင့် ဆေးပေါ့လိပ်၊ ဆေးပြင်းလိပ်၊ စီးကရက်၊ ဆေးရွက်ကြီး တို့ကို စတင်စမ်းသပ်သောက်သုံးကြည့်ရာမှတစ်ဆင့် ဖြည်းဖြည်းချင်း စွဲလမ်းလာပြီး မသောက်ရမနေနိုင်အောင် ဖြစ်လာကြသည်။

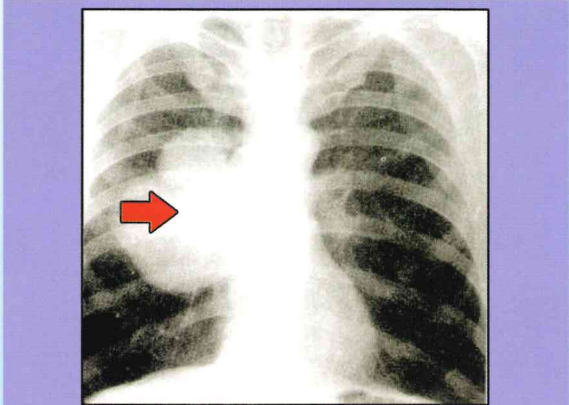

အဆုတ်ကင်ဆာပုံ

ရောဂါများ

ဆေးပေါ့လိပ်၊ ဆေးပြင်းလိပ်နှင့် စီးကရက်အမျိုးမျိုး သောက်ခြင်း၊ ကွမ်းဆေးစားခြင်း၊ ဆေးရွက်ကြီးငုံခြင်း တို့ကြောင့် အောက်ပါရောဂါများ ဖြစ်ပွားနိုင်ပါသည်။

- ◆ နှလုံးသွေးကြောကျဉ်းခြင်း။
- ◆ ရုတ်တရက်နှလုံးသွေးရပ်ခြင်း၊ လေဖြတ်ခြင်း။
- ◆ အဆုတ်ပြွန်ရောင်ခြင်း။
- ◆ အဆုတ်ကင်ဆာဖြစ်ခြင်း။
- ◆ ပါးစပ်၊ လျှာ၊ အစာပြွန်၊ လေမျိုပြွန်၊ ဆီးအိမ် ကင်ဆာနှင့် အခြားကင်ဆာများဖြစ်ပွားခြင်း။
- ◆ ခြေပုပ်၊ လက်ပုပ် ရောဂါဖြစ်ခြင်း။
- ◆ အမျိုးသားများတွင် အိမ်ထောင်ရေးသုခ အပြည့်အဝမခံစားနိုင်ခြင်း **(Impotency)**

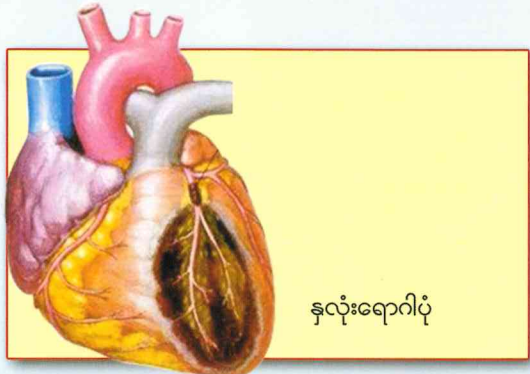

နှလုံးရောဂါပုံ



ခြေပုပ်၊ လက်ပုပ် ရောဂါပုံ

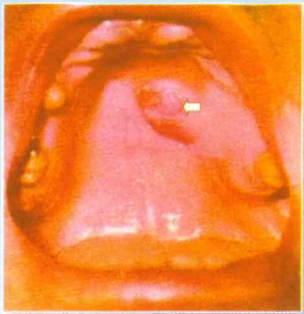

ပါးစပ်ကင်ဆာပုံ

အမျိုးသမီးများ ကိုယ်ဝန်ဆောင်ချိန် ဆေးလိပ်သောက်လျှင် ဆေးရွက်ကြီး သုံးစွဲလျှင်

- ◆ သားပျက်သားလျော့ခြင်း၊ သွေးသွန်ခြင်း။
- ◆ လမစေ့ဘဲကလေးမွေးဖွားခြင်း။
- ◆ မွေးရာပါ ချို့ယွင်းချက် ပါလာခြင်း။
- ◆ မီးတွင်းကလေးသေဆုံးခြင်း။
- ◆ ပေါင်မပြည့်သော ကလေးမွေးဖွားခြင်း။
- ◆ ကလေးခန္ဓာကိုယ် ကြီးထွားမှုနှေးကွေးခြင်း။

